САНКТ-ПЕТЕРБУРГСКИЙ НАЦИОНАЛЬНЫЙ ИССЛЕДОВАТЕЛЬСКИЙ УНИВЕРСИТЕТ ИТМО

Дисциплина: Фронт-энд разработка

Отчет

Домашняя работа 1: CSS Flexbox, CSS Grid, Git

Выполнил:

Эль-Сибаи Амир

Группа J3211, ИСУ 468154

Проверил:
Добряков Д. И.

Санкт-Петербург

2026 г.

Задача

1. Пройти 24 уровня на CSS Flexbox
2. Пройти 28 уровней на CSS Grid
3. Пройти введение, push & pull и продвинутое использование git remotes на learngitbranching

Ход работы

CSS Flexbox

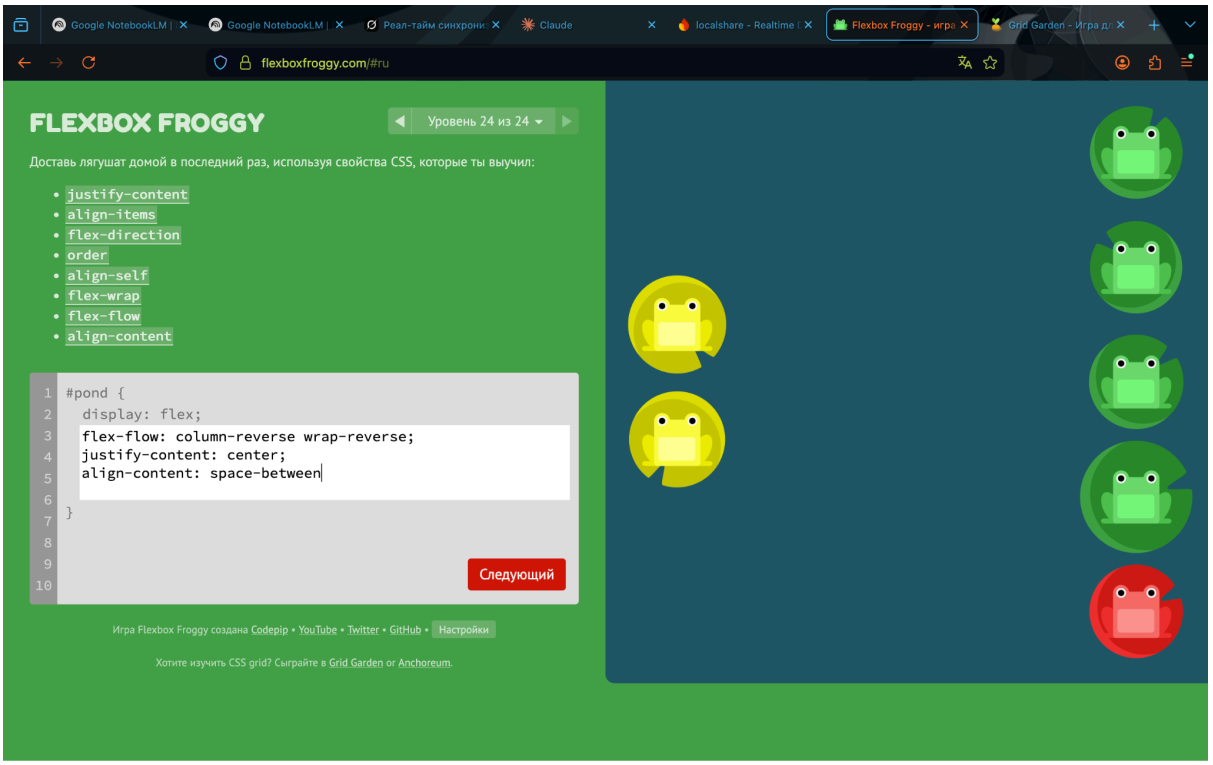

CSS Grid

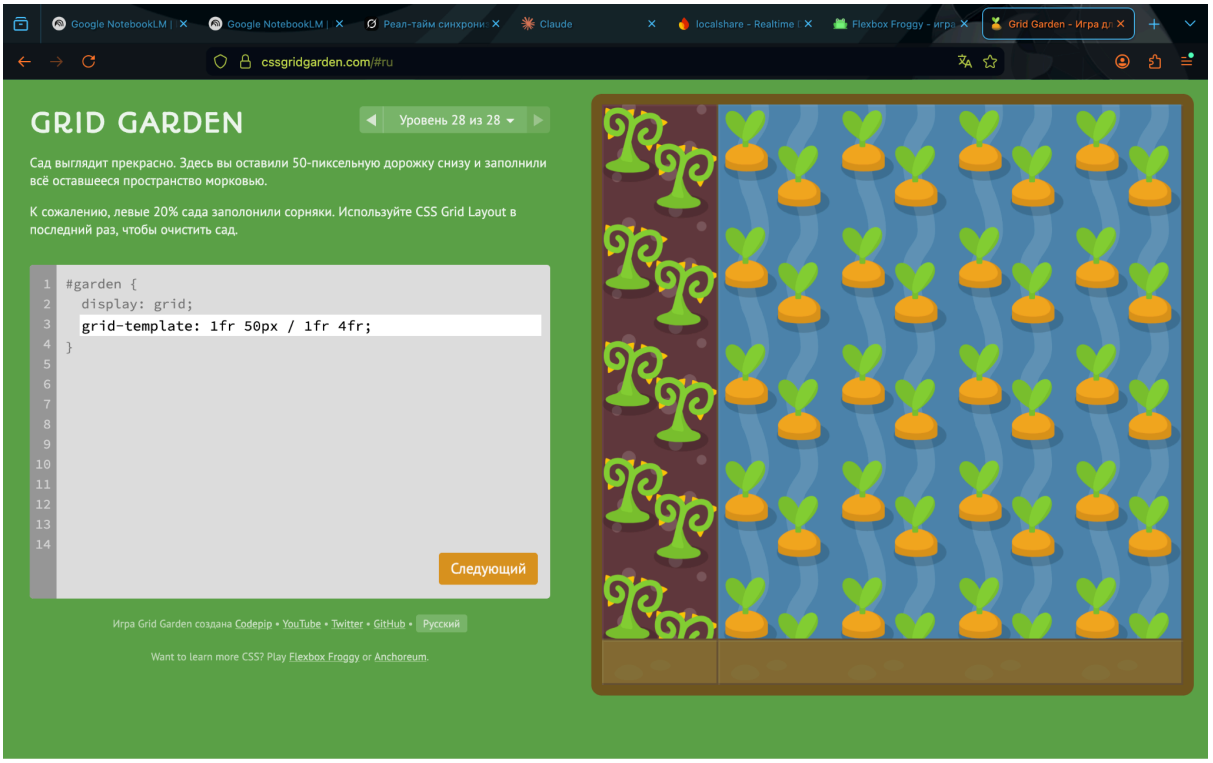
Google NotebookLM
Google NotebookLM
Реал-тайм синхрони
Claude
localshare - Realtime
Flexbox Froggy - игра
Grid Garden - Игра дл
cssgridgarden.com/#ru
GRID GARDEN
Уровень 28 из 28
Сад выглядит прекрасно. Здесь вы оставили 50-пиксельную дорожку снизу и заполнили всё оставшееся пространство морковью.
К сожалению, левые 20% сада заполонили сорняки. Используйте CSS Grid Layout в последний раз, чтобы очистить сад.
#garden {
display: grid;
grid-template: 1fr 50px / 1fr 4fr;
}
Следующий
Игра Grid Garden создана Codepip • YouTube • Twitter • GitHub • Русский
Want to learn more CSS? Play Flexbox Froggy or Anchoreum.

learngitbranching

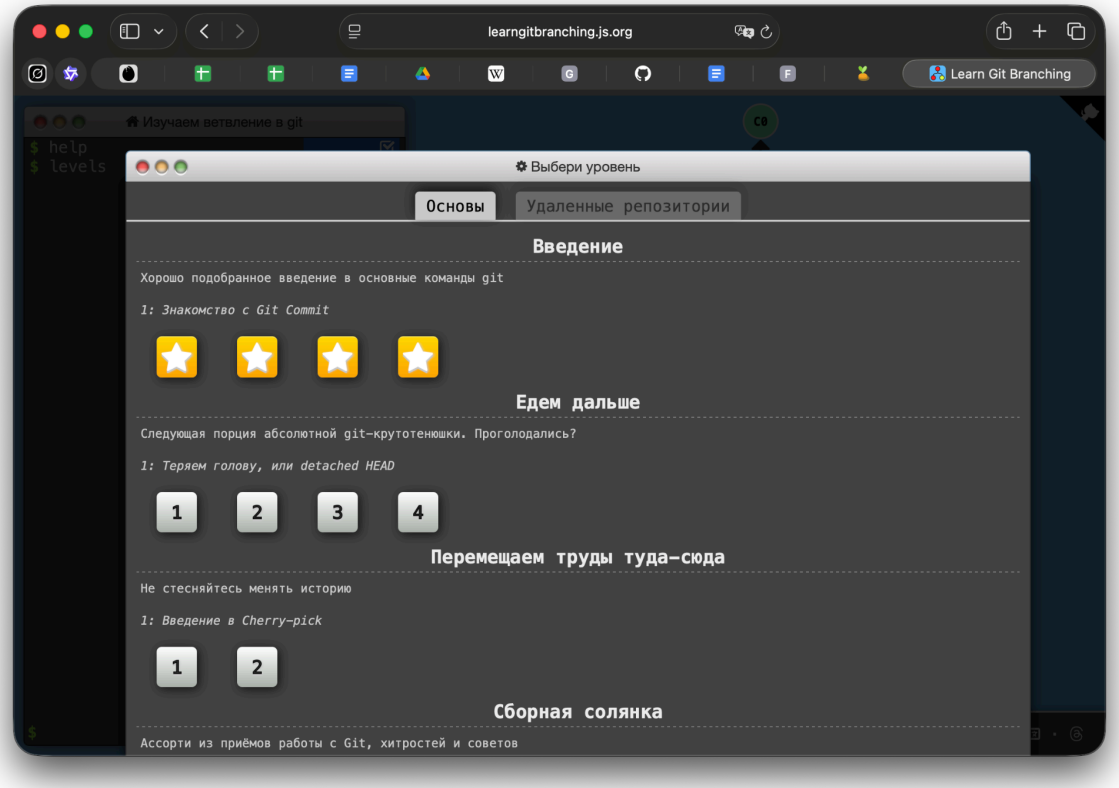

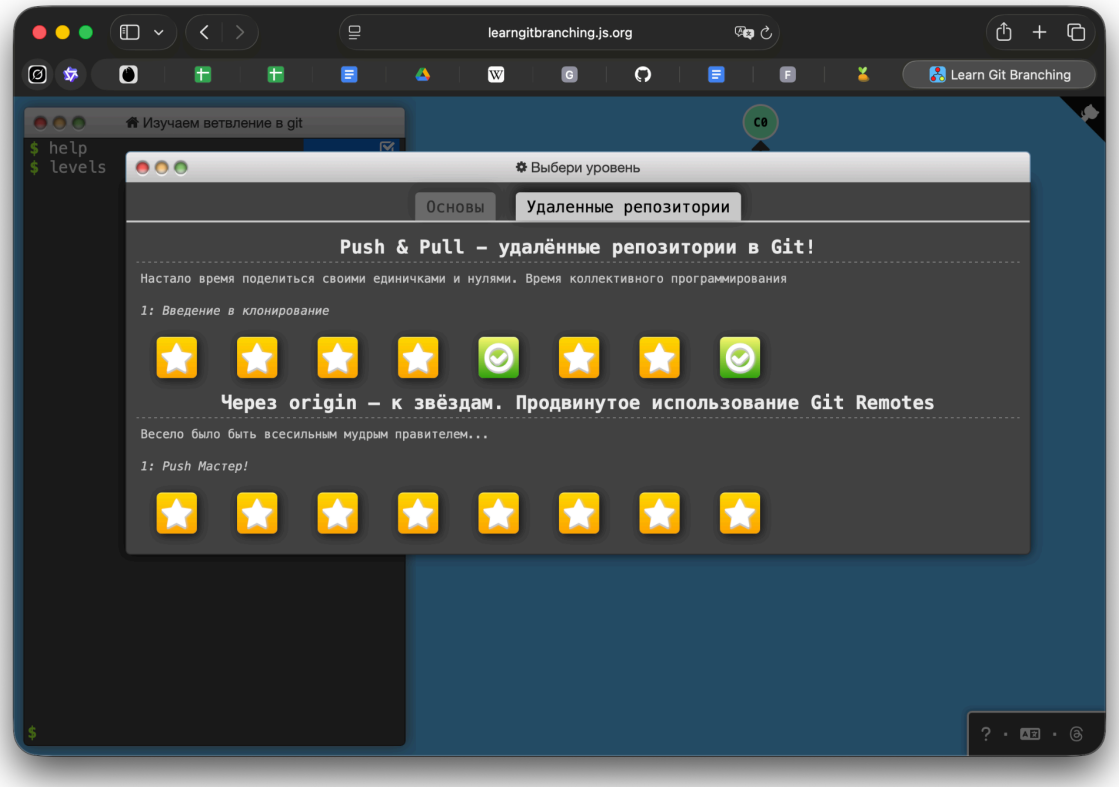

Вывод

Я освоил CSS Grid Layout, Flexbox и работу с Git. Теперь умею создавать сетки на сайте, выравнивать элементы и управлять ветками кода.